

# P O R T A F O L I O

SENIOR BILINGUAL CREATIVE DESIGNER



*Penelope Amaya*



With more than 10 years of experience using Adobe Creative Suite, I have developed strong skills in creating brand identities and communicating meaningful messages from companies to their audiences through effective visual design.



AI is giving us the opportunity to make the impossible possible in a very short time. While I believe it still has limitations, the combination of traditional design methods and AI will soon create a future without creative limits — and I want to be ready for it.



I started designing websites with Dreamweaver, then worked with tools like Ruby, WordPress, and other web platforms. Now, I'm adapting my workflow to AI-powered tools like Claude or Figma. I recently started exploring them.



Platforms that make publishing to real media easier, such as Hootsuite, and collaboration tools like Asana, have transformed the way teams communicate and work together. They make distance and time less of an obstacle in communication and project management.

Illustrator  
Photoshop  
InDesign  
After Effects

Midjourney  
CapCut  
ChatGpt  
Gemini

Hootsuite  
Asana  
Drive  
Dropbox

Claude  
Figma  
WordPress  
others

#### GRAPHIC DESIGN

#### BRANDING & VISUAL IDENTITY

#### WEB DESIGN & WORDPRESS

#### SOCIAL MEDIA CONTENT

#### PROJECT MANAGEMENT

#### REELS / VIDEO PROMOTION

#### MANUALS & INSTRUCTIONAL MATERIALS

#### MARKETING CAMPAIGNS

#### MERCHANDISING DESIGN

#### PRINT & DIGITAL PRODUCT

#### TEAM COORDINATION



# BRANDING



B R A N D I N G

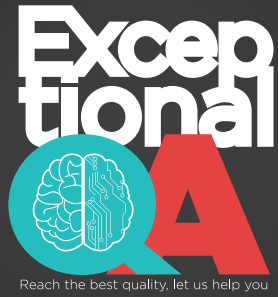



HIKING

PADDLE

KAYAK



GORRA BORDADA



TAZA ESMALTADA PARA TUS AVENTURAS



### Get In Touch

+000 123 456 789  
+000 123 456 789



# OUTDOOR ADVENTURE

Lorem Ipsum is simply dummy text of the printing and typesetting industry. Lorem Ipsum has been the industry's standard dummy text ever since the 1500s, when an unknown printer took a galley of type and scrambled it to make a type specimen book. It has survived not only five centuries, but also the leap into electronic typesetting, remaining essentially unchanged. It was popularised in





A black and white photograph of a motorcycle engine, showing various components like the cylinder head, intake manifold, and exhaust pipes. The image is slightly blurred, focusing on the central text. The text is a stylized logo for 'Pasión BIKER'.

*Pasión*

BIKER

# Pasión

BIKER



LA REVISTA PARA LOS QUE VIVEN SOBRE DOS RUEDAS

MAYO 2024 / EDICIÓN 45

# Pasión

BIKER

**RUTA**  
**LIBERTAD EN EL ASFALTO**  
Las mejores rutas para disfrutar tu moto al máximo.

**EQUIPO ESENCIAL**  
Lo que todo biker debe tener.

**CUSTOM**  
DISEÑO SIN LÍMITES  
Motos que inspiran estilo y actitud.

**MECÁNICA**  
MANTÉN TU MOTO EN SU MEJOR VERSIÓN  
Consejos y tips de expertos.

**VIAJES**  
CARRETERA Y AVENTURA  
Historias de viaje que te motivarán a rodar más lejos.

**DEPORTIVAS**  
VELOCIDAD PURA  
ADRENALINA SIN LÍMITES

**CLÁSICAS**  
LEYENDAS QUE NUNCA PASAN DE MODA

**ADVENTURE**  
PREPARADAS PARA CUALQUIER TERRENO

MOTOS • RUTAS • EQUIPO • MECÁNICA • ESTILO DE VIDA • COMUNIDAD

\$69.00 MXN

518



## Jarvisch e Idne se unen para juntos desarrollar un casco inteligente para motociclistas.

995



casco inteligente

## Jarvisch e Idne se unen para juntos desarrollar un **casco inteligente** para motociclistas.

Los principales beneficios con los que las compañías Taiwanesa y Catalana promueven este **casco inteligente** es, que promete utilizar lo último en tecnología para mejorar la seguridad y conectividad de los pilotos que los portan.

**Idneo** aporta los sensores de medición de información y **Jarvisch** el casco como artículo de última tecnología.

La mecánica es como la de una película futurista de ciencia ficción, donde se despliega ante los ojos del conductor todo tipo de información relevante para su viaje en curso mediante una pantalla que sale de la visera denominada «**head-up display**».

- accesorios Biker bmw
- Café Racer casco cascos
- Cultura Biker custom
- deportivas Ducati enduro
- equipo de protección
- Frases Biker Frases de motos
- harley davidson Historia
- Honda indian Kawasaki
- Mantenimiento Moto Motociclismo
- motocross Moto eléctrica
- Motos motos custom
- Motos eléctricas Mundo Biker
- Más leídos naked news
- off road protección Retro Scooter
- seguridad Superbike Suzuki
- Tecnología Trail velocidad
- Viaje en moto Viajes vintage
- Yamaha

Temas más vistos	
Mundo biker	576
Noticias y Tecnología	346
Tipos de Motos	278
Tips para Viajero	143
Conducción Responsable	117
Elegir Moto	100
Equipo de Protección	84

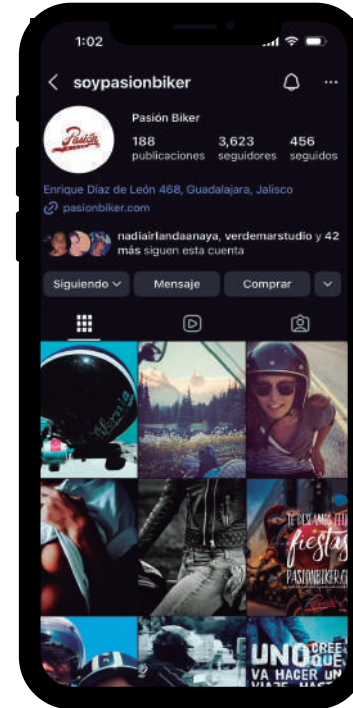

I also developed the brand's digital identity, website visual image, and strategic integration with social media platforms to create a cohesive online presence and achieve greater commercial independence online.

Social media content creation through images, videos, reels, and targeted market segmentation strategies.

Built stronger online presence and audience growth by defining brand style, visual identity, and consistent content direction, while developing graphics, reels, and other engagement-focused strategies.

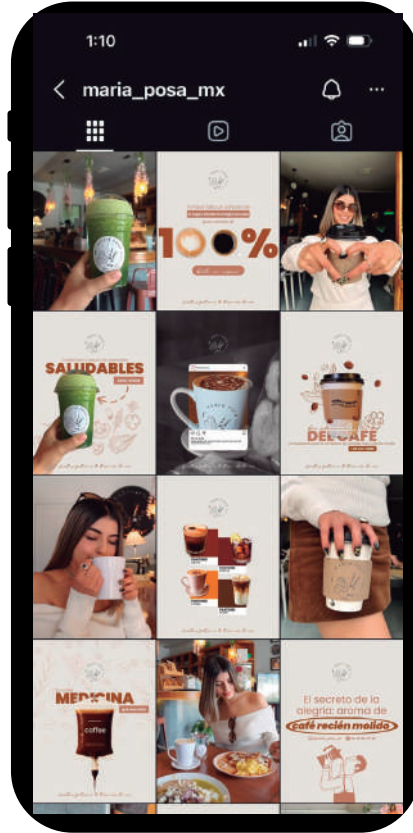
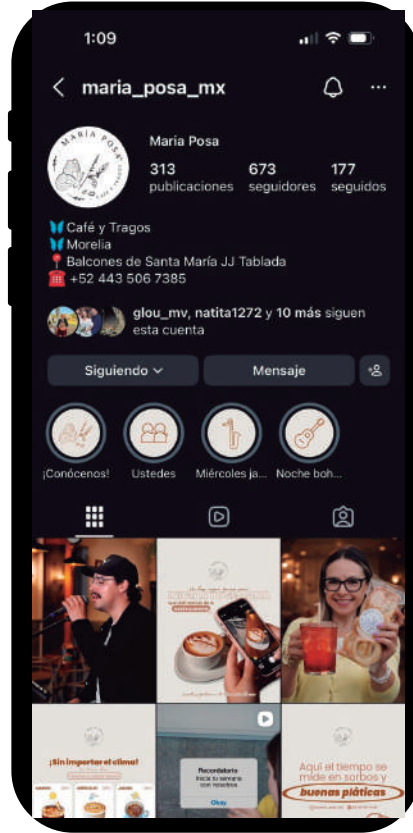
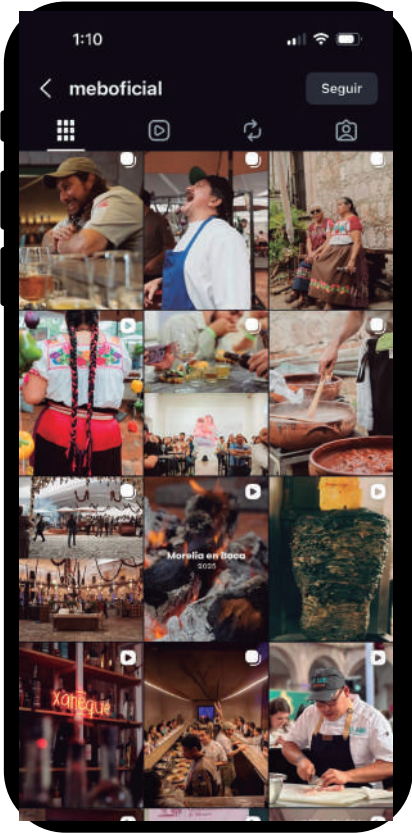

# **M A N U A L S**

EXPERT IN USER FRIENDLY INSTRUCTIVES

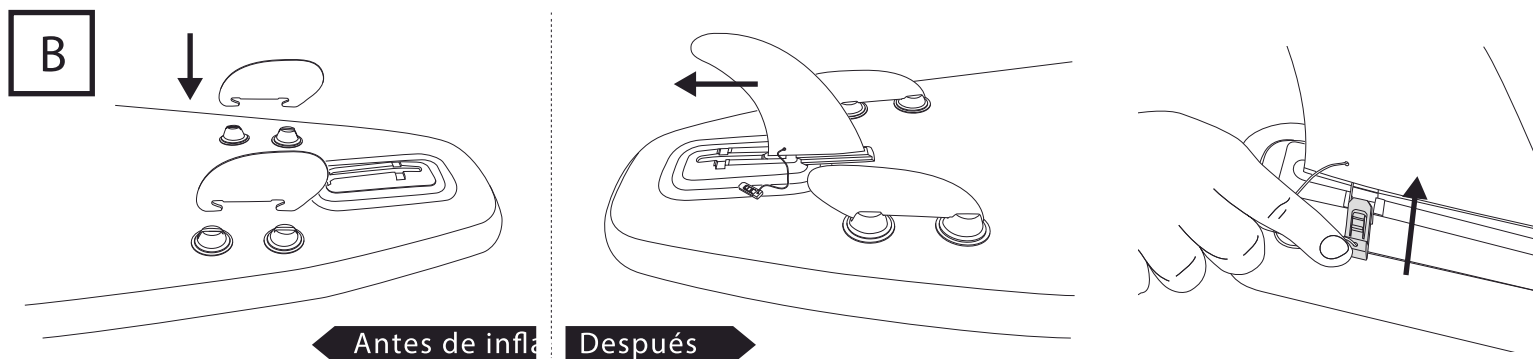
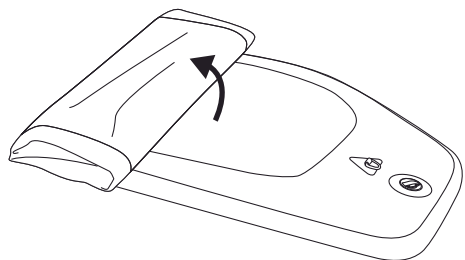
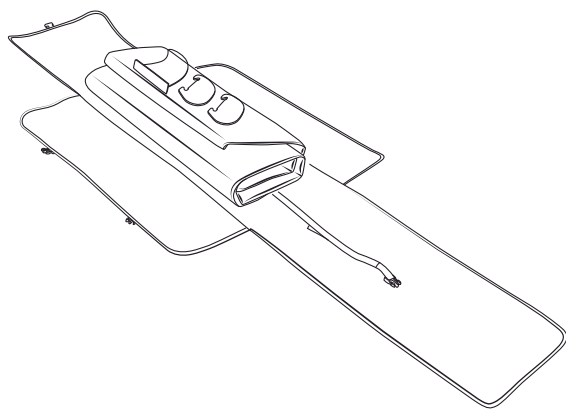
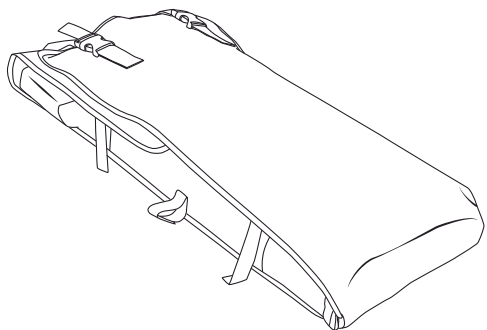

### Instalación de las aletas laterales

Inserte primero las dos aletas laterales antes de la inflación (Breeze, Vapor, Super Trip)

### Instalación de aleta central deslizando

Una vez que la tabla esté inflada, deslice la aleta central por la base para instalarla e inserte el pin de fijación.

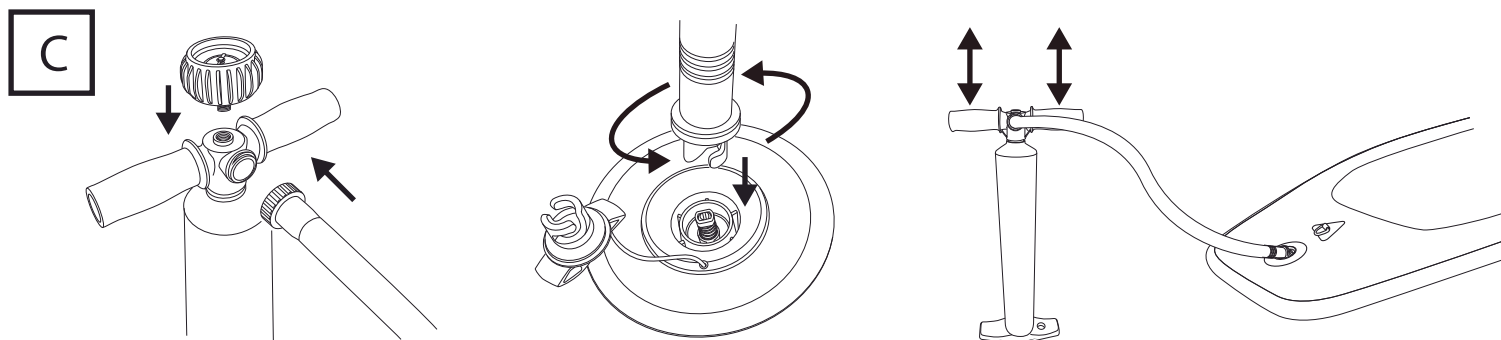

### INFLADO

1. Conecte el manómetro y el tubo del hinchado a la bomba de alta presión y asegure que estén fijas. 2. Desatornille la tapa de la válvula, presione el botón y gírela en el sentido de las agujas del reloj para asegurarse de que la válvula está en la posición "Pin Afuera".

3. Comience a bombear aire en el tablón deslizando el pistón de la bomba hacia arriba y hacia abajo,



EXPLORA.  
CONECTA.  
CONSERVA.

f i g  
loretoadventure.com



### CUIDADOS Y MANTENIMIENTO

- Enjuaga tu tabla con agua dulce después de cada uso.
- Sécala completamente antes de guardarla.
- Guárdala en un lugar fresco y seco, lejos del sol directo.
- No la guardes inflada.



¿NECESITAS AYUDA?  
Contáctanos, estamos para ayudarte.



### GUÍA DE INFLADO PADDLE BOARD



INSTRUCCIONES DE USO

### CONTENIDO DEL PAQUETE



Revisa todos los elementos incluidos antes de usar.

### INFLADO DE LA TABLA

- Desenrolla la tabla sobre una superficie plana y limpia.
- Conecta la manguera de la bomba a la válvula de inflado.

- Comienza a inflar hasta alcanzar la presión recomendada.  
**12-15 PSI**
- Usa el manómetro de la bomba para verificar la presión.

- Cierra la válvula girando el pin hacia adentro y coloca la tapa.
- PRESIÓN RECOMENDADA**  
**12-15 PSI**  
No excedas la presión máxima.

### ARMADO DEL REMO

- Une las piezas del remo como se muestra.
- Ajusta la altura y asegúralo firmemente.

### ¡LISTO PARA AVENTURAR!



I specialize in the development of catalogs of all kinds, and my strong sense of functional logic allows me to design clear, detailed manuals for virtually any product.

My experience also includes instructions, step-by-step guides, result reports, and important internal and external institutional communications materials.

# **W E B / C L O S I N G**

E - C O M M E R C E / W E B P A G E S / W O R D P R E S S P L A T A F O R M S



SAN MIGUELITO

MENÚ

EL BAZAR

GALERÍA

RESERVACIÓN

08/01/2014 7:00 pm 2 personas buscar mesa

SOCIAL

CONTACTO

Tel. (433) 00.00.00

calle no. 00

col. colonia. Morelia, Mich.

México

VER MAPA

MY LINKS

<http://videolap.com>

<http://videolap.com>

## SAN MIGUELITO EL RESTAURANTE

Lorem ipsum dolor sit amet, consectetur adipiscing elit, sed diam nonummy nibh euismod tincidunt ut laoreet dolore magna aliquam erat volutpat. Ut wisi enim ad minim veniam, quis nostrud exerci tation ullamcorper suscipit lobortis nisl ut aliquip ex ea commodo consequat. Duis autem vel eum iriure dolor in hendrerit in vulputate velit esse molestie consequat, vel illum dolore eu feugiat nulla facilisis at vero eros et accumsan et iusto odio dignissim qui blandit praesent luptatum zzril delenit augue dui dolore te feugait nulla facilisi. Nam liber tempor cum soluta nobis eleifend option congue nihil imperdiet doming id quod mazim placerat facer possim assum. Typi non habent claritatem insitam; est usus.



SAN MIGUELITO

MENÚ

EL BAZAR

GALERÍA

RESERVACIÓN

08/01/2014 7:00 pm 2 personas buscar mesa

SOCIAL

CONTACTO

Tel. (433) 00.00.00

calle no. 00

col. colonia. Morelia, Mich.

México

VER MAPA

MY LINKS

<http://videolap.com>

<http://videolap.com>

## MENÚ

Lorem ipsum dolor sit amet, consectetur adipiscing elit, sed diam nonummy nibh euismod tincidunt ut laoreet dolore magna aliquam erat volutpat. Ut wisi enim ad minim veniam, quis nostrud exerci tation ullamcorper suscipit lobortis nisl ut aliquip ex ea commodo consequat. Duis autem vel eum iriure dolor in hendrerit in vulputate velit esse molestie consequat, vel illum dolore eu feugiat nulla facilisis at vero eros et accumsan et iusto odio dignissim qui blandit praesent luptatum zzril delenit augue dui dolore te feugait nulla facilisi. Nam liber tempor cum soluta nobis eleifend option congue nihil imperdiet doming id quod mazim placerat facer possim assum. Typi non habent claritatem insitam; est usus.

# WEB

I specialize in web page layout and visual design, with strong experience creating websites through platforms such as WordPress.

I also design HTML5 websites from the ground up, as well as layered visual assets that can be adapted to other platforms, including hover effects, sliders, and interactive elements.

I work with SVG graphics to achieve pixel-perfect definition, and I have experience with parallax effects and other modern web visuals.

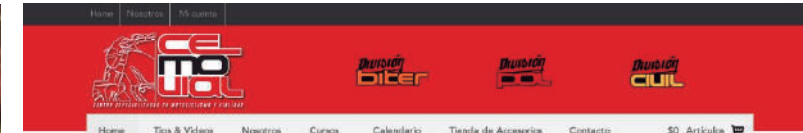

Lo Ultimo en Tips & Videos



Calendario & Eventos

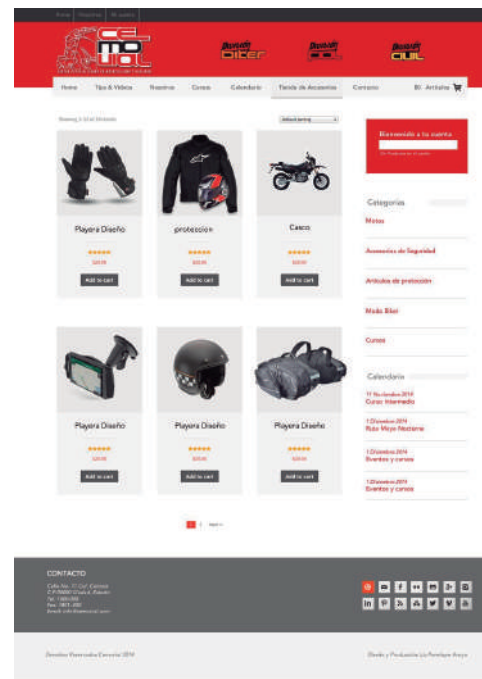

My primary production expertise is within Adobe Creative Suite, where I am highly experienced and efficient. I am also familiar with user-friendly modern tools such as Canva, Figma, and Final Cut, and I adapt quickly to new platforms and workflows.

Although Adobe Suite has been my main environment, I am fully capable of transitioning smoothly to newer tools and technologies as needed..

# E-COMMERCE

TERRA ART SOCIETY Home Team Campaign Volunteer Blog

Your change today, will change their tomorrow

# Be their guardian angel

DONATE TO MAKE A DIFFERENCE

[DONATE NOW](#)

Lets work for a better Loreto [Donate Now](#)

### Our Great Team

Our five-year program helps villagers identify most vulnerable

Nombre Apellido

Nombre Apellido

Nombre Apellido

Nombre Apellido

[Call Us](#) 1-888-123-4567

[Customer Support](#) Donate@Mail.Com

[Office Location](#) N6th Bridge Street

TERRA ART SOCIETY

[Be a Volunteer](#)

[f](#) [t](#) [i](#) [m](#)

### Who We Are

Contribuyendo en la comunidad, mejorando, generando y promoviendo el arte, creando oportunidades, con el objeto de mejorar una sociedad utilizando programas.

Terra Art Society S.C. es una sociedad civil que dedica de apoyar organizaciones con fines de aumentar el nivel cultural. Ahorita nuestra gran proyecto es el Paseo de Arte de Loreto. Se realiza cada tercer sábado dentro los meses de Noviembre hasta Abril, esta hecho para que cualquier artista puede exhibir sus obras en via publica. Solicitamos que todas las participantes hacen sus obras de mínimo 80% del producto. Para artistas que vienen de afuera del pueblo, estudiantes, personas de bajo recurso intentamos tener becas para ellos quienes no tengan capacidad financiera.

### Our Impacts In Numbers

435

94

12

### Our Activities

We move the world to protect the one billion animals that live in communities.

THE SHADE HOME EVENTS ABOUT US PROMO CALENDAR MENU TIPS CONTACT

# EVENING SHADE

ON THE MALECON LORETO

20 | 14 | 50 | 27  
DAYS | HRS | MIN | SEC

[JOIN THE NEXT EVENT](#)

**Schedules**  
Tuesday - Sunday  
4pm - 2 am

**Location**  
Paseo Lopez Mateos E/Baja  
California, Loreto, México

### BAR AND GRILL THE BEST PLACE

Here you ever dreamed about a place where you can enjoy a cold and perfect drink, delicious food, good music, fast friendly service and above all a perfect view? EVENING SHADE YOU ARE IN THE RIGHT PLACE, WELCOME!

Visit one of the best places in Loreto. Evening Shade Bar and Grill, is opposite the Malecon. An excellent restaurant, delicious food, the best drinks and much more. In Evening Shade you will always find the best drinks, live music with the best local and national artists. From morning till food and beverages all week and much more. If you want tickets you need to know the best place to spend an excellent evening.

### FOOD MENU

- \* DISHNAME  
Description of the Dish
- \* DISHNAME  
Description of the Dish
- \* DISHNAME  
Description of the Dish
- \* DISHNAME  
Description of the Dish
- \* DISHNAME  
Description of the Dish
- \* DISHNAME  
Description of the Dish

### STEAKS

Coated with our signature rub and fire-grilled, our signature steaks have it all their own. No steak sauce required. In fact, it's prohibited.

### RIBS

Our juicy grilled ribs are lightly seasoned with our famous rub and cooked over an open flame to bring out the unique texture and flavors.

### NACHOS



Whether you're looking for something for your favorite friends, or you want a lot of steak on your nachos, we have something for everyone.

# CONTACT ME

Pátzcuaro, Michoacán, Mexico

Mail :penelope.creacion@gmail.com

WP: +52 3121459379

 @penelope\_anaya  /GpoCreacion

